Anexo 11. Valoración y seguimiento del paciente en tratamiento farmacológico

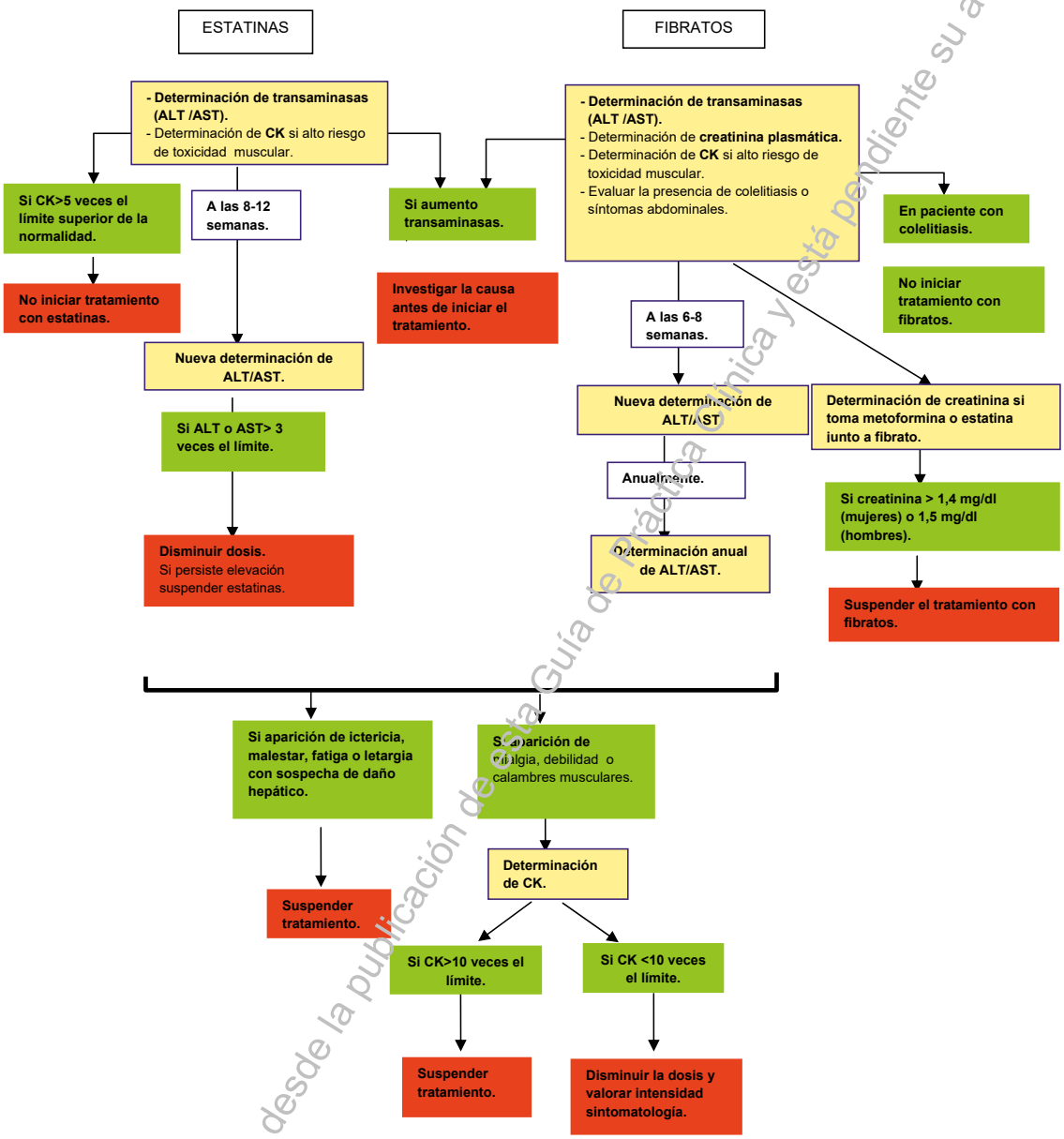

Han transcurrido más de 5 años desde la publicación de esta Guía de Práctica Clínica y está pendiente su actualización