

Algoritmo de tratamiento

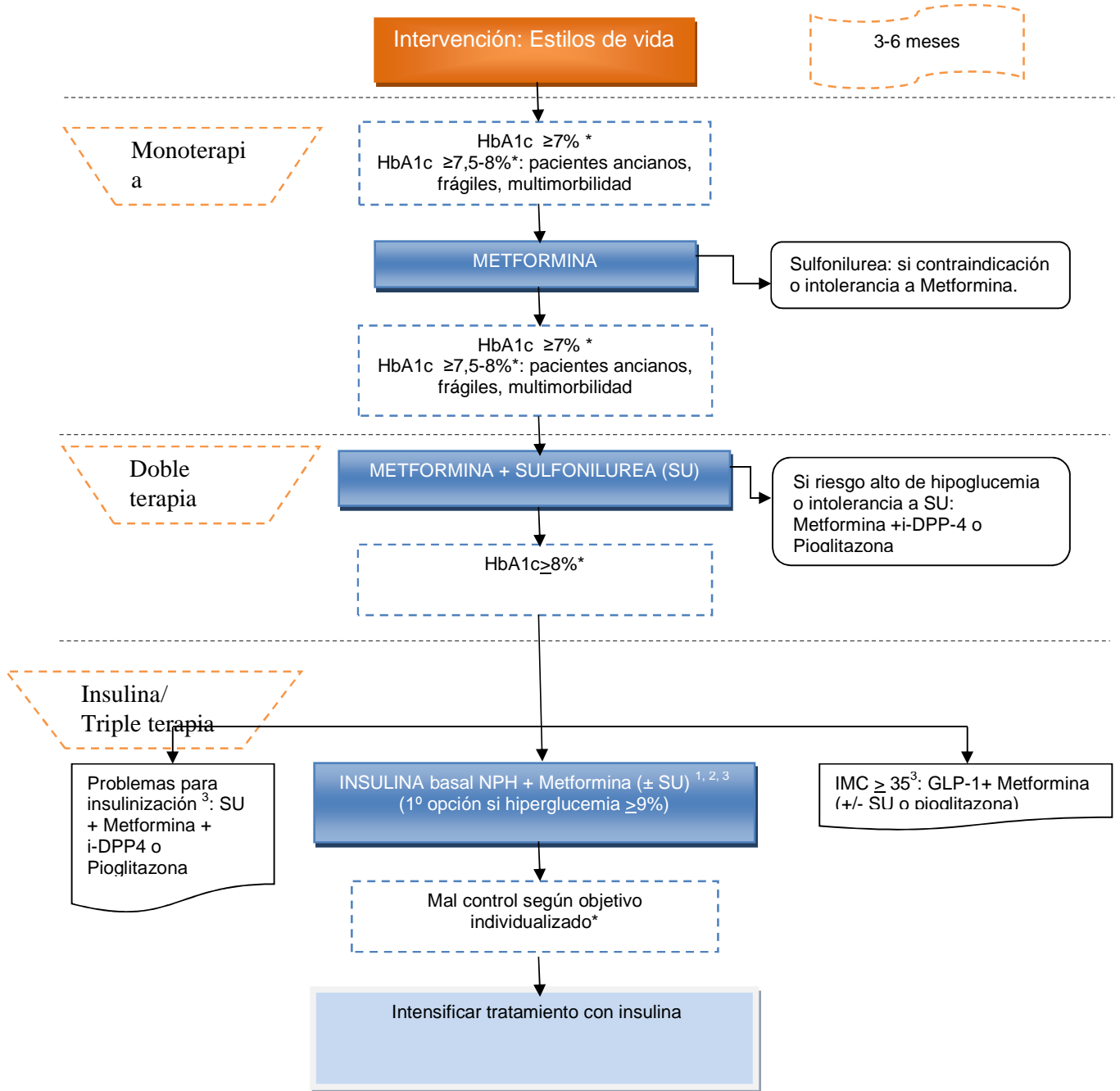

Notas:

- \* Las cifras de HbA1c son orientativas. El objetivo debe individualizarse en función del tiempo de evolución de la enfermedad, comorbilidad, esperanza de vida, preferencias de los pacientes.
- <sup>1</sup> Si hipoglucemias nocturnas, insulina análoga lenta (glargina o detemir).
- <sup>2</sup> Revisar la necesidad de continuar con sulfonilureas o de disminuir su dosis por el riesgo de hipoglucemias.
- <sup>3</sup> Si marcada hiperglucemia (HbA1c  $\geq 9\%$ ): candidato a insulinización
- SU: Sulfonilurea, i-DPP-4: inhibidores de la dipeptidil peptidasa-4, GLP-1: análogos del "glucagon like peptide-1".