

Figura 1.
Algoritmo de evaluación nutricional



Figura 2.
Algoritmo de manejo preoperatorio de paciente anémico



Evaluación y tratamiento: responsabilidad del anestesiólogo en el menor tiempo posible, salvo derivación a hematólogo.
 IRC = Insuficiencia renal crónica
 Filtrado Glomerular-Creatinina Sérica alterados: (FG) < de 60mL/min/1.73m2 ó Creatinina > 1.3mg/dL.
 TSAT = Saturación de transferrina.
 ESA = erythropoiesis-stimulating-agents

Figura 3.
Algoritmo de manejo preoperatorio

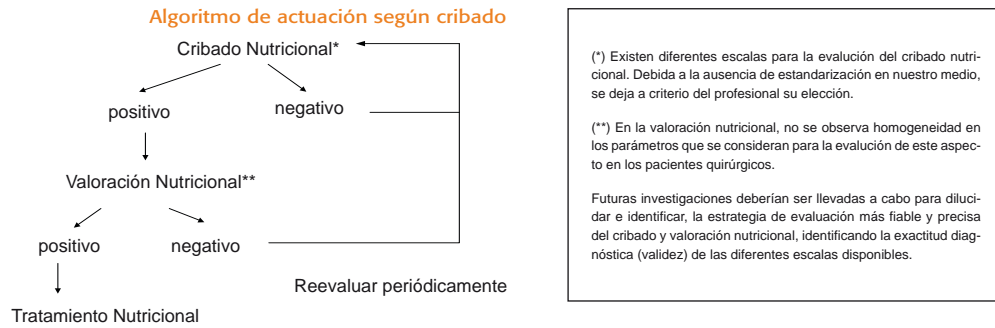
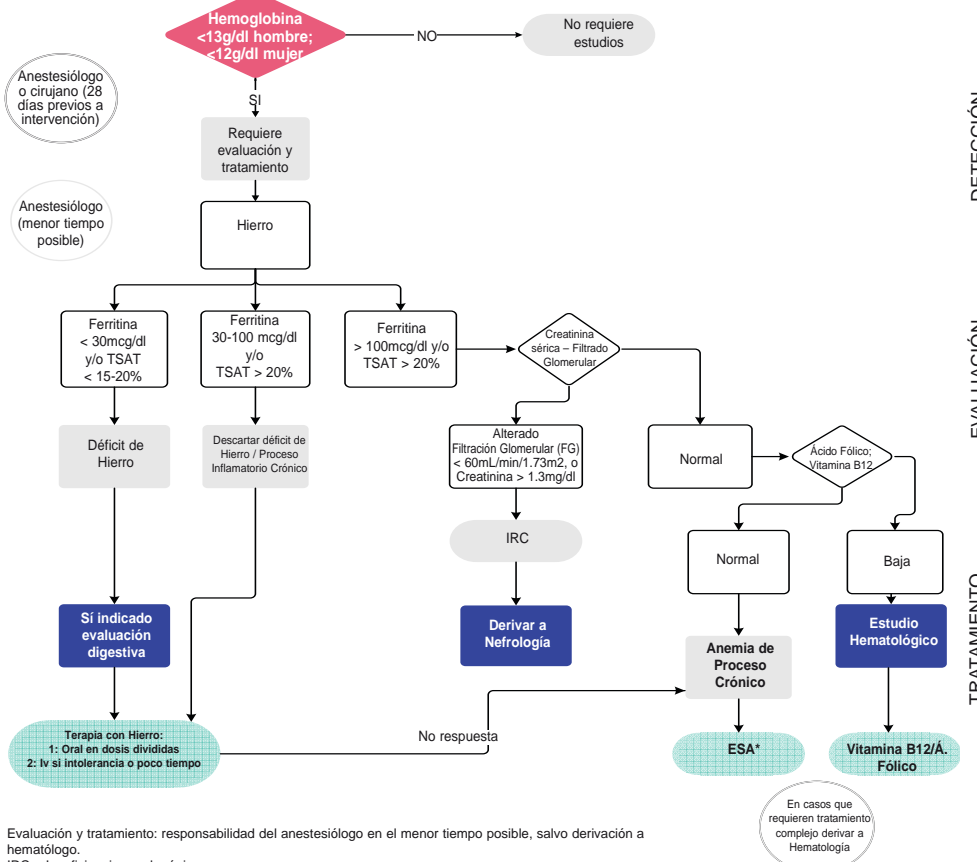
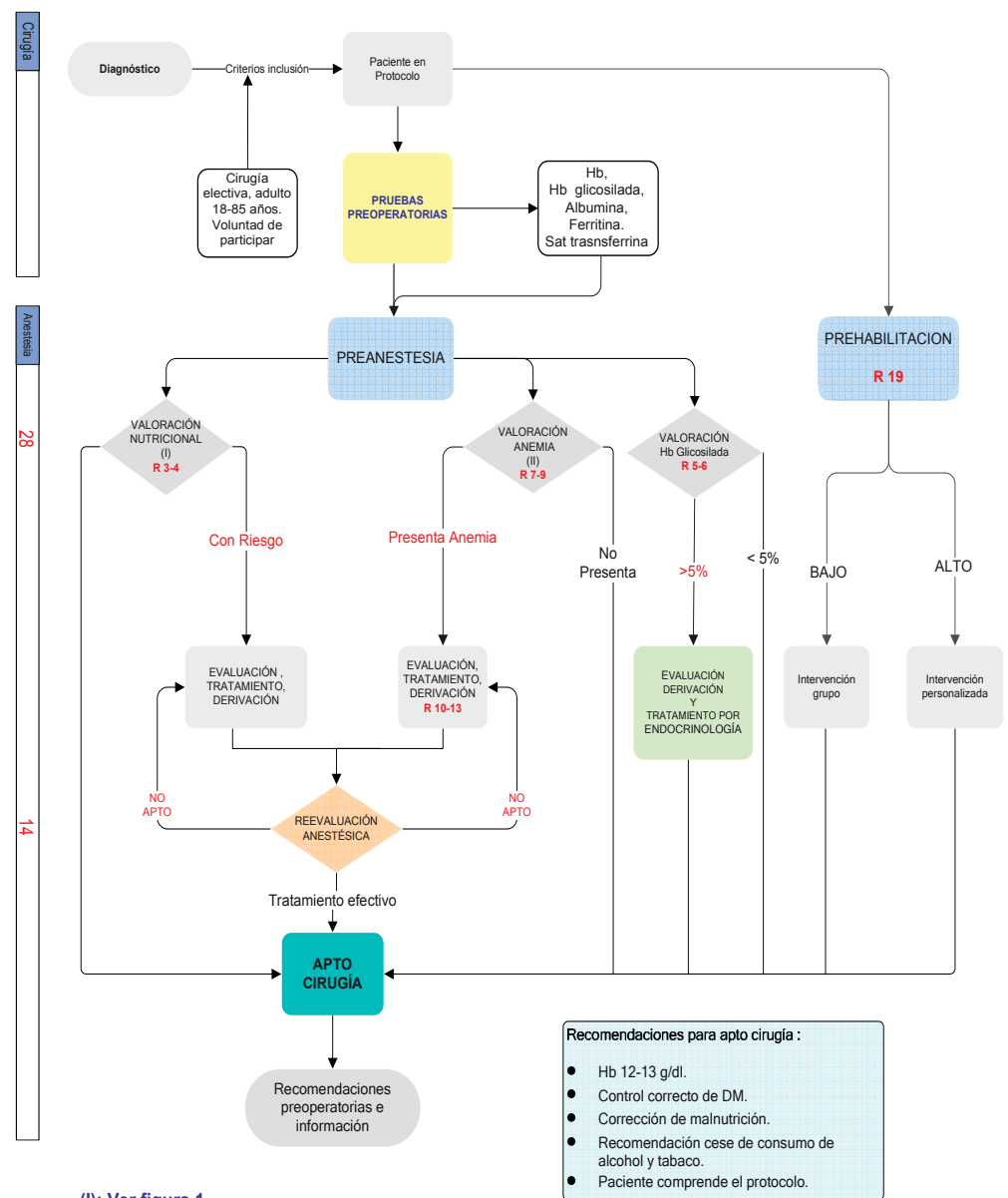

(I): Ver figura 1
(II): Ver figura 2

Figura 4

Algoritmo de fluidoterapia guiada por objetivos (FGO)



Figura 5.

Algoritmo manejo analgesia

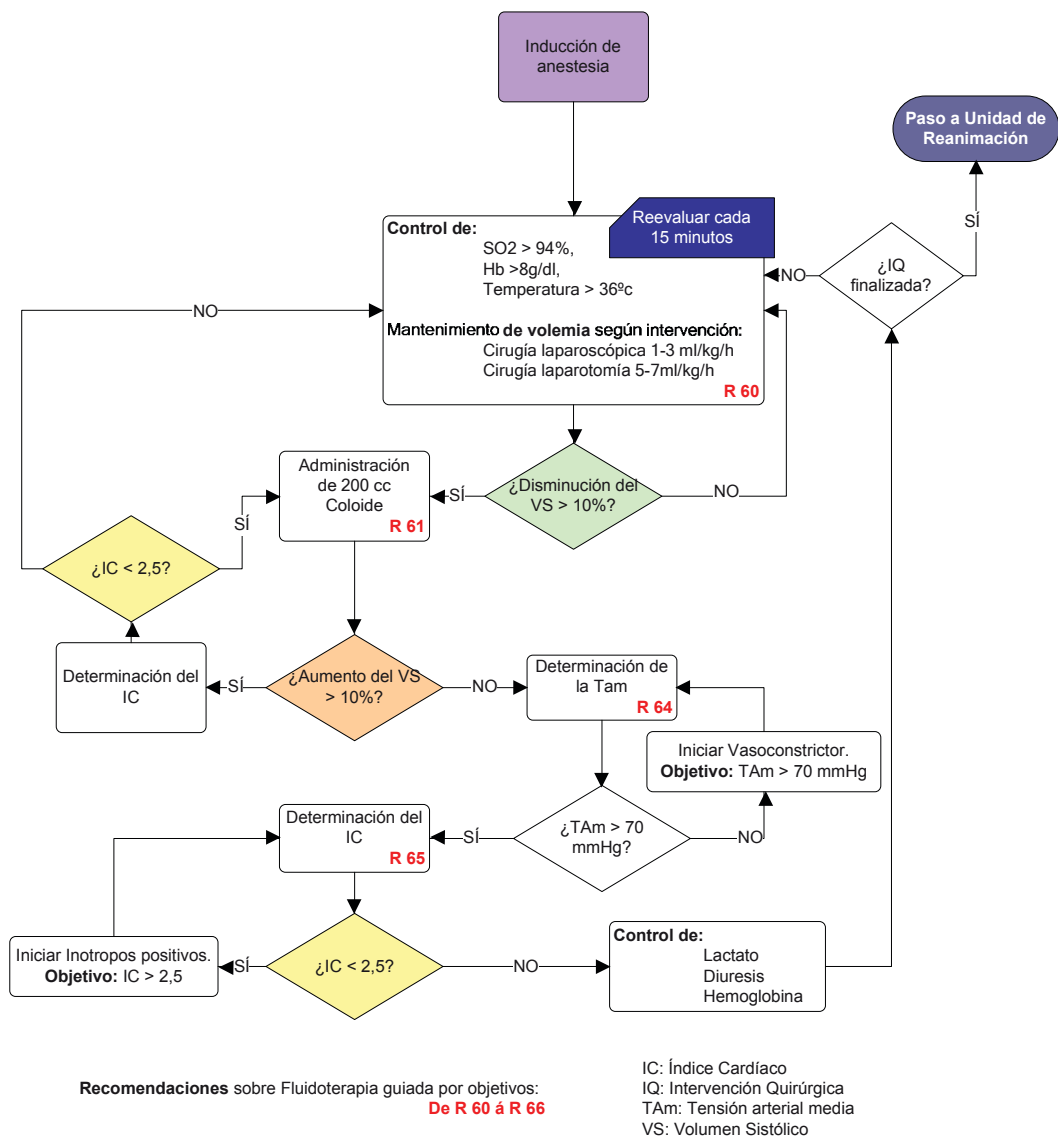